

LA LETTRE D'INFORMATION D'ESPÉRANCE HAUTS DE SEINE



Avant d'entrer dans l'été où nous allons prendre du repos et profiter de la période estivale, un petit regard dans le rétroviseur permet de mesurer le chemin parcouru, et quel chemin !

Les 2 dernières années ont montré que le mouvement Rétablissement était lancé, il a été de notre responsabilité à chacun de le soutenir et le faire vivre, et partager ensemble un voyage vers le rétablissement, le bien-être de vie des personnes accompagnées. Nous avons soutenu ce mouvement avec fierté et détermination. Nous avons renforcé une posture transversale Rétablissement pour le développement d'un univers capacitant pour tous !

C'est à travers les actes que nous pouvons mesurer ensemble les évolutions réalisées, ces actes sont nombreux et quotidiens, tant dans nos pratiques, nos actions que dans la réalisation de nos nouveaux projets. Je ne doute pas que les événements de la rentrée, les 40 ans de notre association et les ateliers du rétablissement, nous amèneront à mettre en lumière tous ces actes quotidiens.

Quelle richesse dans nos actions, nos essais, nos envies, et quelle chance d'être soutenus dans cette évolution par un Conseil d'Administration engagé et encourageant. Quelle chance d'avoir une communauté d'acteurs chez **ehs** aussi investie et volontaire. Alors avant d'aller prendre du repos, j'adresse ici un remerciement sincère et plein de gratitude à chacun des membres de notre communauté.

Marcel Proust disait « Le véritable voyage de découverte ne consiste pas à chercher de nouveaux paysages, mais à avoir de nouveaux yeux ». Portons un nouveau regard, regardons autrement, regardons nous avec bienveillance et discernement et regardons ensemble.

Bel été à chacun.

Marie Paidorge



BIENVENUE À CEUX QUI ONT REJOINT EHS...

SAMSAH: BOUABANE Ourkia A.M.P, COULATY-MALGAT Marie-Laure A.E.S, LALLOUCHE Djouher Katia Technicien qualifié, OHOUO Alice Titiana Aide-soignant.

FAM: ETTIEN Labelle Agent de service intérieur, KEITA Diogou A.E.S, SOUMARE Dieynaba Apprenti, LIM Virgine Agent de service intérieur, SYLLA Ousmane Ouvrier Qualifié.

ESAT: TANSOOUT Sarah Neuropsychologue, FORT Mickaël Moniteur d'atelier



20 JUIN 2024 – RETOUR SUR L'ASSEMBLÉE GÉNÉRALE D'EHS

L'Assemblée Générale annuelle s'est tenue le 20 juin 2024, marquant les 40 ans de notre association.

Présentation aux adhérents d'ehs :

- Rapport moral du Président Michel Girard
- Rapport d'activités de la directrice générale Marie Paindorge
- Rapport financier du trésorier Jacques Éboli

Renouvellement des mandats de quatre administrateurs suivi d'un Conseil d'Administration pour la désignation du Bureau



Renouvellement du Bureau d'espérance hauts de seine



Président :
Michel GIRARD



Trésorier :
Olivier ROGUET



Secrétaire :
Marc LE GOC



Trésorier adjoint :
Jacques EBOLI

Membre permanent : Marc LECONTE



+ de 545
personnes
accompagnées

55 travailleurs
accompagnés

92 places
d'hébergement &
83 places de
logement

125 places
d'accompagnement
à domicile

110 salariés
engagés

Retrouvez le rapport d'activités 2023 sur
le portail salariés





Retours sur les moments forts 2023

Qualité, expressions, réflexions et engagement

Nous avons favorisé l'expression et la réalisation des projets et aspirations des personnes accompagnées. Tous les espaces encourageants l'expression de chacun, quel que soit son rôle dans l'association, ont été ouverts autant que possible :

- Espaces de réflexions partagées : parce que nous avons tous des idées intéressantes et une expérience à partager pour l'avenir de notre association, les projets soutenus par ehs pour le prochain contrat pluriannuel d'objectifs et de moyen sont issus d'ateliers de réflexions rassemblant près de 50 personnes en fin d'année 2023 ;
- Participation active, concrète et réelle des personnes accompagnées : ouverture des conseils de vie sociale, accès aux formations avec les salariés – près de 9% des personnes formées sont des personnes accompagnées, groupe de paroles,
- Engagement dans les trinômes de référents qualité : une année de référence pour notre politique d'amélioration continue de la qualité. Nous avons à la fois structuré notre politique Qualité, engagé notre démarche d'évaluation externe (4 évaluations réalisées au dernier trimestre 2023) et initié nos auto-évaluations en associant et formant des trinômes qualité dans chaque structure composés d'une personne accompagnée, d'un salarié et d'un cadre de la structure concernée.



Mise en oeuvre de nos projets

Nous avons accueilli 24 nouvelles personnes sur de nouvelles places et dans de nouvelles actions, toujours portées par les valeurs du Rétablissement :

- Mi-juin, par l'ouverture d'un projet portant sur une offre de deux types de réponses liés : 1 habitat inclusif d'aide à la vie partagée pour accueillir 8 patients sortants d'hospitalisation de Roger Prévôt, dans 3 appartements situés à Nanterre avec l'appui d'un accompagnement de SAMSAH renforcé, et un accompagnement de proximité dans le logement avec un animateur à la vie partagé dédié.

- un habitat inclusif, proposant des logements en appartements partagés (8 places à Nanterre et 8 places à Issy-les-Moulineaux) dont les colocataires portent ensemble un projet de vie partagée ;
- une offre d'accompagnement à domicile par 16 places supplémentaires de SAMSAH dites « renforcées » proposant un accompagnement soutenu au regard de besoins spécifiques.

- Août, suite à un travail collaboratif avec Roger Prévot, ehs a repris la gestion locative de 3 appartements appartenant à l'hôpital, situés à Gennevilliers. Le projet a été travaillé en étroite collaboration avec les équipes de soin du CMP Gennevilliers, et celles-ci ont orientées 9 résidents vers ces appartements dits « thérapeutiques ». Ces 9 personnes continuent d'être suivies par le CMP, ehs assure l'accompagnement à l'autonomie sur l'aspect du quotidien et de gestion locative.

- Octobre : l'extension de notre FAM par 7 places de FAM hors les murs - autonomie dans une dimension ainsi innovante. L'accès à ces places « autonomie » ont été proposés aux résidents du FAM collectif en priorité, avec pour seule condition le projet de vivre plus en autonomie. Et justement 7 résidents ont été volontaires pour tenter cette expérience. Après acquisition d'un pavillon, 8 mois de travaux ont été conduits dans cette maison pour l'adapter aux besoins et fonctionnalités pour 7 résidents. Délais et budget respectés des travaux, les premiers résidents ont emménagé dans le pavillon de façon échelonné entre le 1er octobre et le 15 novembre, ayant pour chacun la possibilité de retrouver sa chambre dans le FAM collectif pendant 1 mois si l'expérience n'avait pas été concluante selon eux. Les 7 résidents sont toujours au pavillon, aucun d'eux n'a souhaité réintégrer le FAM collectif, tout en continuant de faire les activités avec le FAM collectif naturellement. Les 7 places ainsi libérées au FAM collectif ont été ouvertes à des candidatures externes en fin d'année, passant ainsi le FAM de 32 à 39 résidents dans son effectif complet.



LA VIE DANS LES SERVICES ET ÉTABLISSEMENTS

EN IMAGES...

SAMSAH - SAVS => JOURNÉE COHÉSION



SAMSAH- SORTIE AU JARDIN DU BONHEUR À LEVALLOIS



FAM PLUCHET LA FONTAINE DES VOEUX

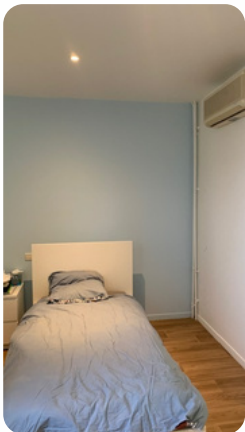

18 mois de travaux =
Chambres rénovées

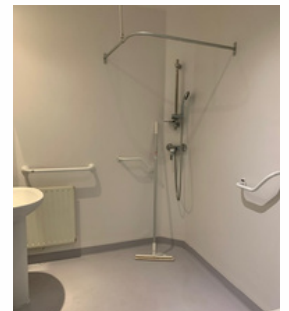
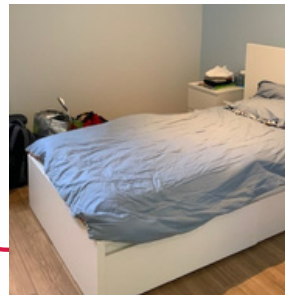

SIÈGE - TOUJOURS EN COLLABORATION !

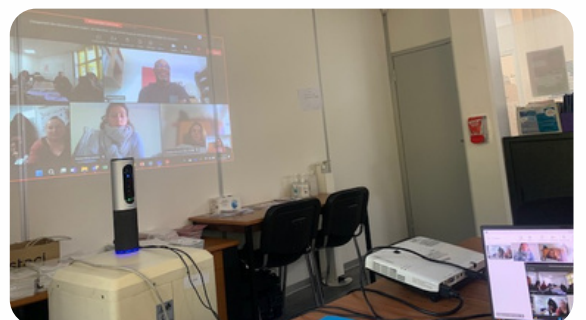



EHS AU 12ÈME CONGRÈS RÉHAB 2024

Les 6 et 7 juin
à Marseille



Santé mentale France, organise tous les 2 ans un Congrès national de Réhabilitation psychosociale. L'objectif est de rassembler, discuter et promouvoir des pratiques qui ont fait évoluer positivement les soins en santé mentale, comme les soins précoces, la pair-aidance et le travail en partenariat, ainsi que les approches qui ont montré leur efficacité en améliorant les parcours de rétablissement. Le thème de ce 12ème congrès : « Rétablissement : Ensemble, bougeons les lignes ».

Ehs et Alfapsy ont été retenus pour animer un atelier et ainsi partager leur expérience du déploiement des postures rétablissement au sein de notre association avec l'appui et l'accompagnement d'Alfapsy :

L'atelier consistait en une présentation conjointe de l'historique de notre collaboration, un retour sur les difficultés que nous avons rencontrées, sur les opportunités que cela a généré, autant pour ehs que pour Alfapsy, ainsi que sur la poursuite de notre partenariat. Afin de refléter au mieux comment ces changements ont opéré au sein des différentes composantes de l'association, l'intégralité de la communication a été assurée par deux trinômes représentant nos deux organismes comportant une personne concernée, un salarié et un membre de la direction.

Merci à Caroline, David, Clémence et Estelle ainsi que les GEM pour leur participation.



FORUM DES DROITS POUR TOUS

B



Un forum dédié à l'Accès aux droits pour tous est organisé à l'espace Léo-Ferré mercredi 19 juin. Ce forum vise à informer les Balnéolais·e·s sur leurs droits. Dans la continuité du forum, un spectacle "L'homme qui n'a pas inventé la poudre", un théâtre-rencontre qui invite à réfléchir et à débattre sur l'autonomie et la vie affective des personnes en situation de handicap



10 personnes d'espérance hauts de seine ont participé à l'atelier-conférence avec Will Hall. Echanges riches, regard décalé, retour d'expériences... grandir en regardant autrement

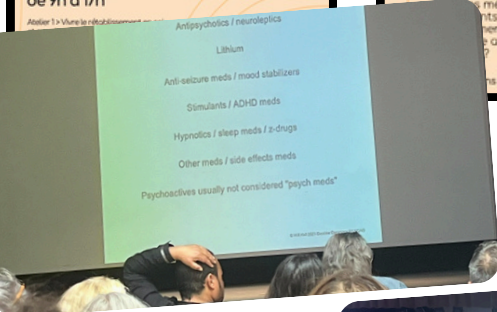



TOURNAGE WELCOME TO THE JUNGLE CHEZ EHS



La mission de **Welcome to the Jungle** est simple : donner au travail une place durable dans nos vies. Ils le font en rendant le monde du travail véritablement enthousiasmant, via des **solutions innovantes** pour les entreprises afin qu'elles **développent leur marque employeur et renforcent leur attractivité**.

Espérance hauts de seine **apparaîtra** désormais sur la plateforme.

Merci à Clémence, Inès, Mahamat, Tony, Gilles, l'équipe du foyer et l'ESAT pour votre participation et investissement. La vitrine ehs sera bientôt disponible et visible par tous.

VIDE GRENIER DES RÉSIDENTS DU FOYER JEAN CAURANT





BARBECUE 2024 À L'ESAT



La journée de réunification s'est déroulée le mardi 25 juin, en commençant la journée avec les élections des délégués des travailleurs, suivies d'un barbecue. La danse, les batailles d'eau, la musique, les fous rires, la joie et la bonne humeur étaient au rendez-vous.

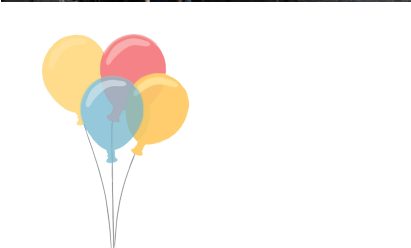

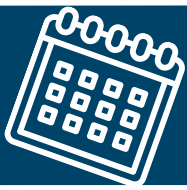

AGENDA DE LA RENTRÉE

ehs
Espérance Hauts de Seine

Le 2 octobre 2024

Espérance Hauts de Seine
FÊTE SES
40
ANS

je m'inscris ICI!

les festivités se dérouleront le 2 octobre
de 10h à 16h30

Salle des fêtes Léo Ferré
15 rue Charles Michels
92220 Bagneux

Inscrivez-vous, pour participer à la fête des 40 ans sur <https://www.helloasso.com/associations/esperance-hauts-de-seine/evenements/40-ans-esperance-hauts-de-seine-1>

Inscrivez-vous, pour participer au Jeu Secret Story en tant que talent.

La 35ème édition des SISM aura lieu du 07 au 20 octobre 2024, autour de la thématique suivante : « En mouvement pour notre santé mentale ».

35^e EDITION

Sism Semaines d'information sur la santé mentale

EN MOUVEMENT POUR NOTRE SANTÉ MENTALE

7 - 20 OCTOBRE 2024

www.semaines-sante-mentale.fr

@Sism_Officiel

LES ATELIERS DU RÉTABLISSMENT EN SANTÉ MENTALE ÎLE-DE-FRANCE

OCTOBRE 2024 PARIS

Fondation de France / Santé mentale France Île-de-France

Ensemble, s'inspirer pour transformer les pratiques de chacun !

APPEL À PARTICIPATION

Les ateliers du rétablissement le 7 octobre 2024, la candidature d'ehs a été retenue.

Besoin d'en parler ?

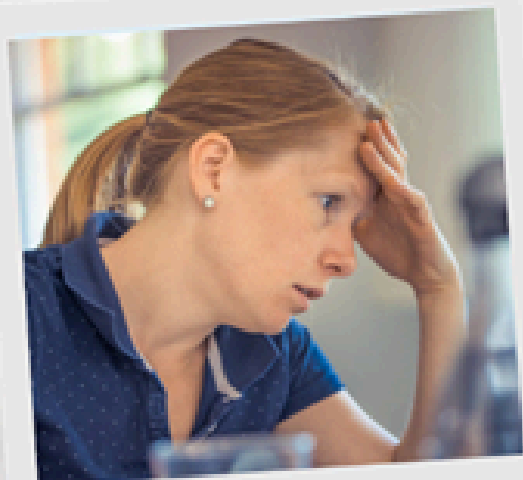

Des professionnels à votre écoute
24h/24, 7j/7

N'attendez pas, contactez le :

0 800 200 360

ou rendez-vous sur :

www.stimulus-care-services.com

Identifiant : **esperancehs**

Mot de passe : **esperancehs**

Parce que seul·e,
on ne peut pas toujours faire face



Directeur de la Publication : Président - Michel GIRARD
Responsable éditoriale : DG - Marie PAINDORGE
Chargée de communication : Anita EL OUSNANI
Correctrice éditoriale : Margot ROLAND
Illustrations : Canva, Photo ehs

espérance hauts de seine
1 Rue de l'Égalité, 92220 Bagneux
Tél. 01 55 58 00 91
www.ehsasso.com